

ATUALIZADA EM 24/04/2018



FOTO DO IMÓVEL

DESCRIÇÃO

CHAVES/VALOR R\$



Sobrado Condado de Capão

- * Quadra Q 2 Lote 05
- * 04 suítes sendo uma master
- * Living três ambientes
- * Lababo
- * Área de Serviço
- * Cozinha Gourmet
- * Anexo com pergolado, churrasqueira
- * Hidromassagem
- * Deck no Jardim
- * Garagem para dois carros
- * Mobiliada e Decorada

Chaves:
Mostrar somente agendando

Valor
R\$ 1.850.000,00

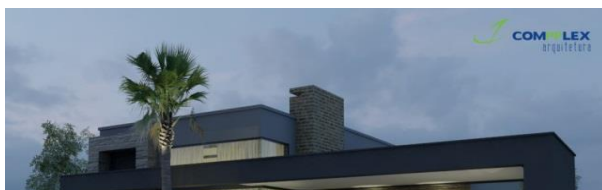

Casa Condomínio Velas da Marina

- * Quadra R8 Lote 05
- * Sala 03 ambientes
- * Cozinha/Gourmet

Chaves:
Em obras

Valor



- * Área de Serviço
- * Lavabo
- * Garagem para 03 carros
- * Piso Aquecido
- * Piscina
- * Acabamento Classe AA

R\$ 2.100.000,00



Casa em Imbé

- * Quadra 22 Lote 450
- * Bairro Balneário Ipiranga
- * 3 dormitórios sendo um suíte
- * Sala estar/jantar
- * Cozinha
- * Banho Social
- * Lavanderia
- * Monitoramento
- * Pátio fechado
- * Área Total 110,00²

Chaves:

JBM EMPREENDIMENTOS

R\$ 220.000,00



Apartamento em São Leopoldo

- * Apartamento 202 Bloco 2 - Com Box 17
- * Conjunto Residencial Bela Vista
- * Rua Albino Kempf nº 272 Bairro: Rio dos Sinos
- * 03 dormitórios
- * Sala de estar/jantar, Cozinha, Banheiro

Chaves:

Portaria

Valor

R\$ 290.000,00



- * Sacada com Churrasqueira de Frente Rua
- * Lavanderia
- * Prédio com Salão de Festas
- * Área Real Privativa 72,22 m²
- * Área Condomínio 16,96 m²
- * Área Total 89,18 m²



Apartamento em São Leopoldo

- * Apartamento 804 Bloco 2 - Com Box 16
- * Conjunto Residencial Bela Vista
- * Rua Albino Kempf nº 272 Bairro: Rio dos Sinos
- * 03 dormitórios
- * Sala de estar/jantar, Cozinha, Banheiro
- * Sacada com Churrasqueira
- * Lavanderia
- * Prédio com Salão de Festas
- * Área Real Privativa 72,22 m²
- * Área Condomínio 16,96 m²
- * Área Total 89,18 m²
- * Posição Norte

Chaves:
Portaria

Valor
R\$ 350.000,00

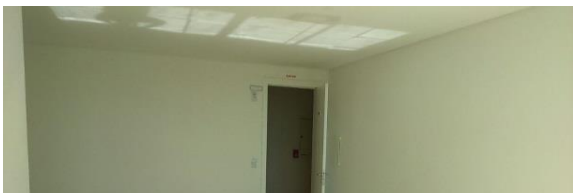

Sala Comercial Condado Corporate Center

- * Sala 23 Com Box 23
- * Localizado Avenida Central Lotes 07 e 08
- * Setor Comercial de Cond. Fechado de Lotes

Chaves:
JBM EMPREENDIMENTOS

Valor

	<ul style="list-style-type: none"> * Condado de Capão * Área Real Privativa 42,72m² * Área Condomínio 9,22m² * Área Total 51,94m² * Área Total do Box 13,43m² 	<p style="text-align: center;">R\$ 380.000,00</p>
	<p style="text-align: center;">Sala Comercial Condado Corporate Center</p> <ul style="list-style-type: none"> * Sala 02 Com Box 02 * Localizado Avenida Central Lotes 07 e 08 * Setor Comercial de Cond. Fechado de Lotes * Frente para acesso secundário * Condado de Capão * Área Real Privativa 77,06m² * Área Condomínio 16,63m² * Área Total 93,69m² * Área Total do Box 12,91m² 	<p style="text-align: center;">Chaves: JBM EMPREENDIMENTOS</p> <p style="text-align: center;">Valor</p> <p style="text-align: center;">R\$ 850.000,00</p>
	<p style="text-align: center;">Terreno Capão Ilhas Resort</p> <ul style="list-style-type: none"> * Quadra D Lote 07 * Área real privativa 343,00 m² * Área real de uso comum 391,70 m² * Área real total de 734,70 m² 	<p style="text-align: center;">Valor</p> <p style="text-align: center;">R\$ 320.000,00</p>
	<p style="text-align: center;">Edifício Pérola</p>	



- * Apartamento 201/04
- * Av. Central, 106 esq. Com rua A - Atlântida
- * Área 141,90 m²
- * 3 Dormitórios
- * 2 banheiros
- * Garagem com área de 18,79 m²

Valor
R\$ 750.000,00



2 Terrenos Comercias – Av. Central 1470

- * Medindo 12x30 de frente
- * Terreno com casa alvenaria
- * 03 dorm., sala, cozinha, banho, a. serviço

Juntamente mais um terreno de fundos, fazendo um L a outra rua. Em cima deste outro terreno

possui um pavilhão de 12x20, mais apartamento com 02 dormitórios, sala, cozinha e banho social.

Chaves:
Ligar JBM Empreendimentos

R\$ 450.00,00

Casa

R\$ 850.000,00

Total: R\$ 1.3000,00





Sítio – Prainha/Maquiné

- * 2 dormitórios;
- * Banho social;
- * Sala estar e jantar;
- * Galpão c/ 2 dorm.;
- * Churrasqueira;
- * Fogão Campeiro

Chaves:

Com Jorge

Valor

R\$ 250.000,00